

2018年度版

福井県越前町に泊まって、便利におトクに観光！

越前町タクシー利用割引券



# えちぜん★タク割



駅からお宿へ  
行くのに



お宿から駅へ  
行くのに



観光スポットに寄って  
お宿や駅へ行くのに

越前がにを食べに行きたい  
けど交通手段がない。

行きや帰りに、  
立ち寄り観光したい。

タクシー料金は  
高くて・・・

越前町へのアクセスをお助けします！

越前町タクシー利用割引券「えちぜんタク割」は、(一社)越前町観光連盟に加盟する宿泊施設で宿泊された方が、駅から宿への移動や、観光地を回遊する場合に指定事業者のタクシーを利用し、そのタクシー料金に利用出来る割引利用券を発行する制度です。

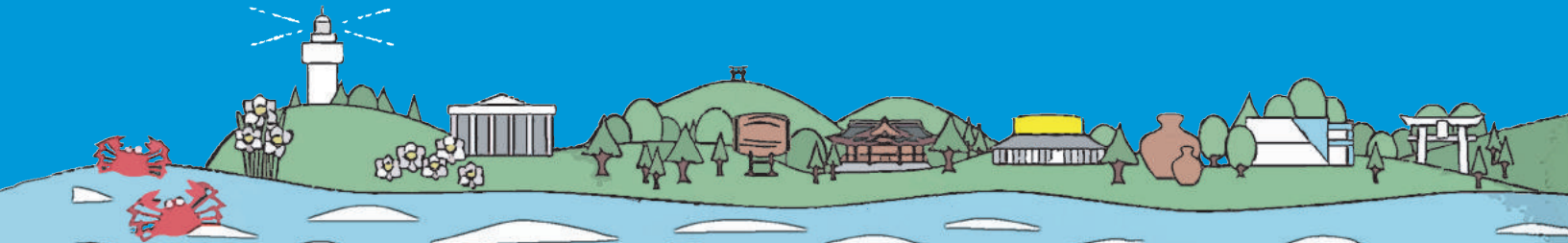

## ご利用の条件など

※予告なく変更となる場合があります

- ◎ 越前町のお宿に1泊以上すること。
- ◎ 越前町のタクシー会社のタクシーを利用すること。
- ◎ タクシー利用者に宿泊者本人が乗車していること。
- ◎ 割引券発行対象期間は2019年3月31日(日)まで。
- ◎ 1宿泊予約につき2回まで発行可能(例：行きと帰りの分など)
- ※お迎え場所によってはお受けできない場合もあります。
- ※割引料金を下回る区間でのご利用はできません。
- ※当日キャンセルの場合はキャンセル料が発生することがあります。

小型タクシー

4名乗り

2,000円割

ジャンボタクシー

9名乗り

5,000円割

ご利用のながれ ※申請後の変更が難しい場合がありますので、予定が決まってからお申し込みください。

お宿の予約

越前町内の対象  
お宿を予約する

利用割引券を入手

インターネット  
または電話で申請

タクシーの手配

越前町観光連盟の方で  
タクシーを手配します

タクシー利用

タクシー料金精算時に  
割引利用券を渡し、割  
引後の料金をお支払い

申請方法 ※(一社)越前町観光連盟へ事前にお申し込みください。

事前にインターネットまたは電話で申請

お客様に割引利用券を発行

手元に届くまでに1週間ほどかかりますので、余裕を持ってお申し込みください。

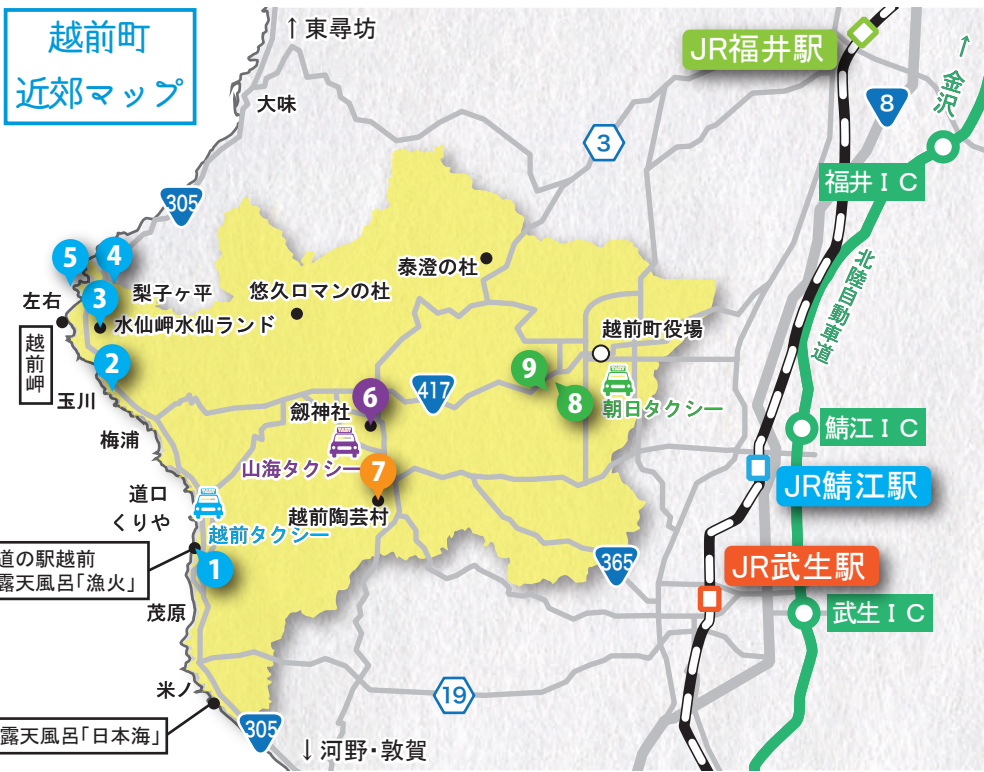

## タクシー料金目安

JR 福井駅	越前町役場	40分	6,500円
	劔神社	50分	8,500円
	越前陶芸村	55分	9,000円
	水仙ランド	75分	12,000円
	越前海岸(玉川)	75分	12,000円
	越前海岸(厨)	70分	11,000円
JR 鯖江駅	越前海岸(米ノ)	80分	13,000円
	越前町役場	20分	4,000円
	劔神社	30分	6,000円
	水仙ランド	55分	9,000円
JR 武生駅	越前海岸(玉川)	55分	9,000円
	越前海岸(厨)	50分	8,500円
	越前海岸(米ノ)	60分	9,000円
	越前陶芸村	30分	5,500円
JR 武生駅	劔神社	40分	6,000円
	水仙ランド	65分	9,500円
	越前海岸(玉川)	65分	9,500円
	越前海岸(厨)	55分	8,500円
	越前海岸(米ノ)	40分	7,500円

※小型タクシー(4名乗り)の場合の料金目安と所要時間です。ジャンボの場合は約1.5倍の料金となります。※表記は割引適用前の金額

市外局番(0778)

## 観光に！お土産に！おすすめ立ち寄りポイント

- |            |           |                 |
|------------|-----------|-----------------|
| 1 道の駅越前    | 4 梨子ヶ平水仙園 | 7 越前陶芸村         |
| 2 玉川洞窟観音   | 5 呼鳥門     | 8 道の駅パークイン丹生ヶ丘  |
| 3 越前岬水仙ランド | 6 劔神社     | 9 福井総合植物園プラントピア |

観光するなら貸切利用がオススメ ※2時間以上のご利用から貸切可能です。

★3時間貸切の場合 [小型]約22,000円 / [ジャンボ]約30,000円

★5時間貸切の場合 [小型]約35,000円 / [ジャンボ]約48,000円

## ご利用できるタクシー会社

- |                           |                |
|---------------------------|----------------|
| 越前タクシー TEL / 0778-37-1239 | 越前町道口 8-43     |
| 山海タクシー TEL / 0778-36-0010 | 越前町織田 111-10-1 |
| 朝日タクシー TEL / 0778-34-0037 | 越前町朝日 1-6-7    |

## ご利用できる旅館・民宿

- |                     |                    |                    |                      |
|---------------------|--------------------|--------------------|----------------------|
| 1 浜善旅館 ☎37-0264     | 16 山形屋 ☎37-1378    | 31 しまや ☎39-1063    | 46 大西旅館 ☎39-1331     |
| 2 あたらしや旅館 ☎37-0261  | 17 民宿なかの ☎37-1578  | 32 民宿おもや ☎39-1052  | 47 喜楽家 ☎36-0084      |
| 3 水仙荘 ☎37-1585      | 18 民宿品野 ☎37-1176   | 33 旅館はまゆう ☎39-1230 | 48 悠久ロマンの杜 ☎36-2050  |
| 4 甚平旅館 ☎37-0243     | 19 民宿なかで ☎37-1045  | 34 民宿あらや ☎39-1144  | 49 オタイコ・ヒルズ ☎36-2061 |
| 5 こはち旅館 ☎37-0251    | 20 民宿けいしん ☎37-1140 | 35 民宿なかむら ☎39-1323 | 50 鮎一 ☎32-3377       |
| 6 玉島荘 ☎37-0285      | 21 やまざき旅館 ☎37-1016 | 36 水月旅館 ☎39-1311   | 51 樹香苑 ☎32-2332      |
| 7 秀竹旅館 ☎37-0375     | 22 旅館金龍 ☎37-1052   | 37 かわもと ☎39-1919   | 52 松葉旅館 ☎34-0035     |
| 8 岩本屋 ☎37-0194      | 23 いまい旅館 ☎37-1051  | 38 平成旅館 ☎39-1221   | 53 泰澄の杜 ☎34-2322     |
| 9 本家旅館 ☎37-1247     | 24 うおたけ旅館 ☎37-1099 | 39 宿かり ☎39-1555    | 54 料亭ささや ☎34-5011    |
| 10 えちぜん丸太屋 ☎37-0731 | 25 お宿うおたけ ☎37-1099 | 40 浜富旅館 ☎39-1003   | 55 小西亭 ☎34-5012      |
| 11 民宿さかえ ☎37-0669   | 26 旅荘みや本 ☎37-0878  | 41 大正館 ☎39-1234    |                      |
| 12 こばせ旅館 ☎37-0018   | 27 あらき旅館 ☎37-1421  | 42 小林 ☎39-1121     |                      |
| 13 民宿の山口 ☎37-1600   | 28 旅館明石 ☎37-0880   | 43 はるみ ☎39-1314    |                      |
| 14 旅館木村屋 ☎37-0070   | 29 旅館おけや ☎37-1434  | 44 海幸苑 ☎39-1336    |                      |
| 15 民宿みやぐち ☎37-1396  | 30 かねとも旅館 ☎37-1880 | 45 うらしま ☎39-1175   |                      |

お申込み・お問合せ先

一般社団法人越前町観光連盟 TEL 0778-37-1234  
〒916-0422 福井県丹生郡越前町厨 71-335-1

ネット申請はこちらから  
- えちぜん観光ナビ -  
<http://www.town-echizen.jp>

